

MODULARIO
F. - Cat. S. T. - 315



MINISTERO DELLE FINANZE

DIREZIONE GENERALE DEL CATASTO E DEI SERVIZI TECNICI ERARIALI

NUOVO CATASTO EDILIZIO URBANO

(R. DECRETO-LEGGE 13 APRILE 1939, N. 652)

Mod. B (Nuovo Catasto Edilizio Urbano)

Lire
50

Planimetria dell'immobile situato nel Comune di MILANO Via VALLAZZE 26
Ditta Bianchi Ernesto nato a Milano il 17/10/1919-Bianchi Roberta nata a Milano il 19/11/1914-Proprietari per 1/2
Allegata alla dichiarazione presentata all'Ufficio Tecnico Erariale di MILANO

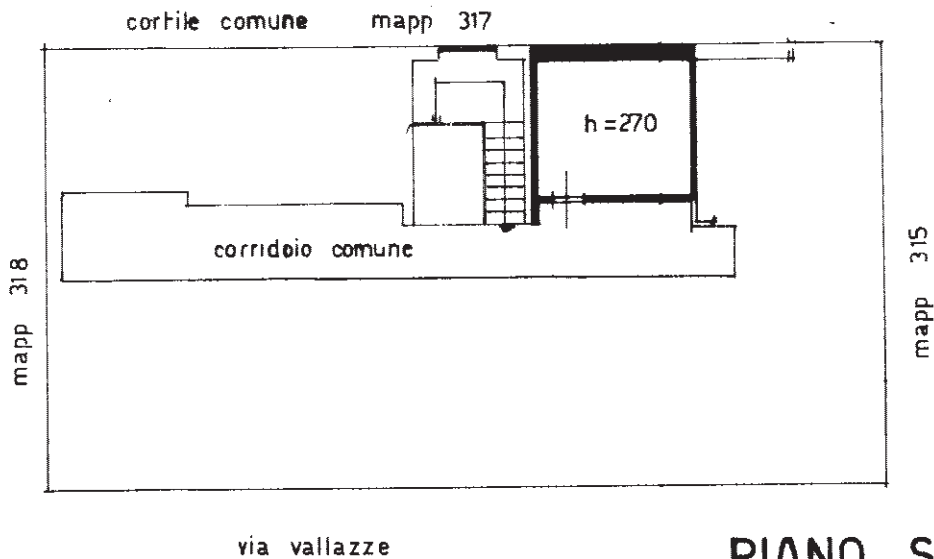

PIANO SOTTOTOTETTO
QUINTO

ORIENTAMENTO

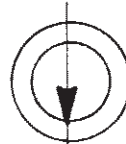

SCALA DI 1:200

SPAZIO RISERVATO PER LE ANNOTAZIONI D'UFFICIO

DATA

PROF. N°

PARTITA 4511

FOGLIO 274

MAPP 316

SUB 1-25

PORZ. AE

Compilata dal arch.

(Titolo, nome e cognome del tecnico)

paolo giovenzana

Iscritto all'Albo degli architetti 2976

della Provincia di MILANO

DATA 12 2 82

Firma:

L.R.S. OFFICINA C.V. ROMA

51